

SITUER ET CONNAITRE LE TERRITOIRE

SLA EMBRUNAIS SAVINOIS

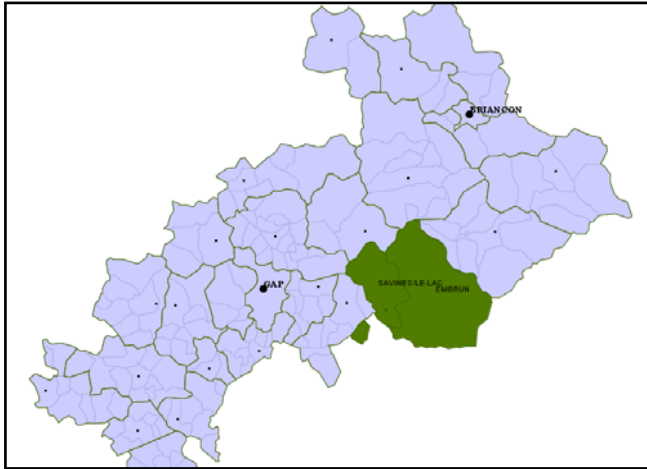

Présentation du territoire

Le territoire d'étude comprend **deux communautés de communes** :

Communauté de communes de l'Embrunais
Communauté de communes du Savinois Serre-Ponçon
15 communes réparties
Appartenance au **Pays Serre-Ponçon Ubaye Durance**

Démographie

Caractéristiques démographiques (RG - INSEE 1999)
Population totale : 11480 Population active : 4914

Taux d'activité (population de plus de 15 ans) : 51,3%

Attractivité du territoire (RG - INSEE 1999)

Taux de variation annuel moyen (1990-1999) : 1,81%

Dû au solde migratoire : 1,98%

Structuration de la population par âge (RG INSEE 1999)

Public « Jeunes » (16 à 25 ans) : **11,2%** (dpt 05 : 10,6%)

Troisième âge (60 à 74 ans) : **16,3%** (dpt 05 : 14,8%)

Quatrième âge (75 ans et plus) : **10%** (dpt 05 : 9,1%)

Revenus (INSEE -RP 1999)

Revenu net imposable par foyer fiscal en 2005 (€) : **14 824,5 €**
(dépt 05 15 541 €)

L'Embrunais Savinois est un territoire attractif. La structure de sa population se caractérise par une importance des publics « jeunes » et des personnes âgées (60 ans et plus). Les revenus moyens sont inférieurs à la moyenne des revenus du département des Hautes Alpes.

Les emplois du territoire

Catégories socio-professionnelles

Artisans, commerçants : **6,2 %** (dépt 05 : 5,3%)

Cadres et professions intellectuelles : **3,8 %** (dépt 05 : 4,3%)

Professions intermédiaires : **11,1 %** (dépt 05 : 12,6%)

Nombre total de salariés au 31 décembre 2006 (CLAP - INSEE) : 3405

Répartition des salariés par secteurs dominants (CLAP - INSEE)

Secteur d'activités	Nombre de salariés	%
Éducation – Santé – Action sociale	1049	30,8
Commerce	415	12,2
Hôtel Restaurant	389	11,4
Administration publique	352	10,3
Construction	241	7
Immobilier	159	4,7

Le secteur Education/Santé/Action Sociale est le plus important employeur du territoire (présence de l'hôpital, lycées, collèges, maison de retraite, crèches...) Les secteurs liés au tourisme sont également importants en termes d'emploi salariés : commerce, l'hôtellerie restauration, construction, immobilier.

Le marché du travail

Les emplois sont majoritairement saisonniers avec une prédominance des contrats courts.

Demandeurs d'emploi en fin de mois toutes catégories 2006-2007 (INSEE)

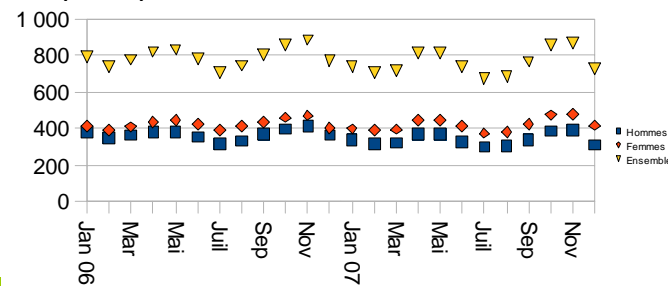

Offres d'emploi enregistrées du 1/04/2005 au 31/03/2006 (Corinthe – DDTEFP)

Total des offres enregistrées	591
Offres CDI et CDD > 6 mois	39,4 %
Offres CDD de 1 à 6 mois	55,5 %
Offres CDD < 1 mois	5,1 %

Les entreprises du territoire

Nombre total d'établissements au 1er janvier 2007 (REE-SIRENE INSEE) : 1380

Répartition des établissements par effectif salariés au 1er janvier 2007 (INSEE – REE SIRENE)

aucun salarié ou effectif inconnu	1 à 5 salariés	6 à 9 salariés	10 à 19 salariés	20 à 49 salariés	50 à 99 salariés	100 salariés et plus
67,1%	25,4%	3,6%	2,9%	0,8%	0,2%	0,1%

Répartition par secteurs d'activités NAF 16 au 1er janvier 2007 (REE-SIRENE INSEE)

	Effectif Etablissements	%
Activité récréatives, culturelles et sportives	221	16
Construction	147	10,7
Commerce	215	15,5
Activités immobilières	143	10,3
Hôtel Restaurant	180	13
Éducation, santé, action sociale	128	9,3
Industrie	66	4,8

Le caractère touristique du territoire est encore mis en avant par l'importance du secteur d'activités liés au tourisme : activités récréatives, culturelles et sportives, commerce et hôtellerie restauration. On note la quasi-absence d'entreprises de plus de 20 salariés et la prédominance des entreprises unipersonnelles et des TPE.